

La nouvelle école est dessinée

Après une procédure de concours, le projet architectural de l'école élémentaire et du pôle extra-scolaire a été arrêté par le conseil municipal dans sa séance du 12 décembre 2006.

Le programme se compose d'une école élémentaire de quatorze classes, d'un pôle extra-scolaire (Centre de Loisirs Sans Hébergement) et d'un pôle de restauration.

Cette nouvelle structure sera édifiée sur le terrain situé à l'angle de la rue Nouvelle et de la rue du Maréchal Ferrant.



L'entrée de l'école élémentaire se situe sur la rue du Maréchal Ferrant.

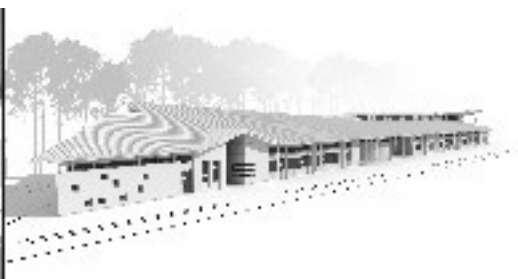

Planning prévisionnel du projet

1er semestre 2007 : phase de finalisation du projet.

3^e trimestre 2007 : consultation des entreprises (marchés publics).

4^e trimestre 2007 : début des travaux

Avril 2009 : fin des travaux.